



Colegio Oficial de Graduados e Ingenieros Técnicos Industriales de Valladolid

CURSO

Estudio de Seguridad y Salud en Líneas de Alta Tensión

Acción formativa subvencionada por la Junta de Castilla y León
Orden EYH/1144/2015, de 29 de diciembre



Curso incluido en la línea de **actividades subvencionadas**, dirigidas a la formación de **profesionales y titulados**, orientadas a la prevención de accidentes en el ámbito industrial.

Todo **proyecto** eléctrico que sea realizado por un profesional y titulado, debe contener un **estudio de seguridad y salud**.

El **estudio contiene**, entre otros documentos, una **Memoria descriptiva** de los procedimientos, equipos técnicos y medios auxiliares que hayan de utilizarse o cuya utilización pueda preverse; identificación de los **riesgos laborales** que puedan ser evitados, indicando a tal efecto las **medidas técnicas** necesarias para ello; relación de los riesgos laborales que no puedan eliminarse conforme a lo señalado anteriormente, especificando las medidas preventivas y protecciones técnicas tendentes a controlar y reducir dichos riesgos y valorando su eficacia, en especial cuando se propongan medidas alternativas. Asimismo, se incluye la descripción de los servicios sanitarios y comunes de que deberá estar dotado el **centro de trabajo** de la obra, en función del número de trabajadores que vayan a utilizarlos.

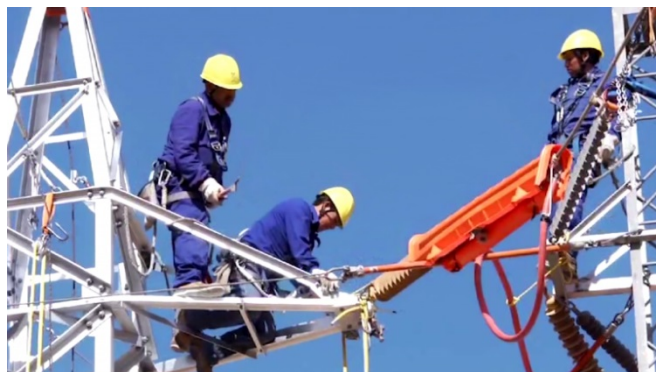

OBJETIVOS

Los objetivos de este curso son los siguientes:

- Conocimiento de la normativa de aplicación.
- Capacitar a los alumnos en la realización del estudio de seguridad y salud en líneas de Alta Tensión.

CONTENIDOS

- Disposiciones mínimas de seguridad y de salud en las obras de construcción: Real Decreto 1627/1997, de 24-OCT, del Ministerio de la Presidencia B.O.E.: 25-Oct-97.

- Prevención de Riesgos Laborales: LEY 31/1995, de la Jefatura del Estado B.O.E.: 10-Nov-95.
 - Reglamento de los Servicios de Prevención: Real Decreto 39/1997, de 17-Ene, del Ministerio de Trabajo y Asuntos Sociales B.O.E.: 31-Ene-97.
 - Modificación del Reglamento de los servicios de prevención: Real Decreto 780/1998, de 30-Abr, del Ministerio de Trabajo y Asuntos Sociales B.O.E.: 1-May-98.
- 
- Señalización de seguridad en el trabajo: Real Decreto 485/1997, de 14-Abr, del Ministerio de Trabajo y Asuntos Sociales B.O.E.: 23-Abr-97.
 - Seguridad y Salud en los lugares de trabajo: Real Decreto 486/1997, de 14-Abr, del Ministerio de Trabajo y Asuntos Sociales B.O.E.: 23-Abr-97.
 - Manipulación de cargas: Real Decreto 487/1997, de 14-Abr, del Ministerio de Trabajo y Asuntos Sociales B.O.E.: 23-Abr-97.
 - Utilización de equipos de protección individual: Real Decreto 773/1997, de 30-May, del Ministerio de Trabajo y Asuntos Sociales B.O.E.: 12-Jun-97.
 - Utilización de equipos de trabajo: Real Decreto 1215/1997, de 18-Jul, del Ministerio de Trabajo y Asuntos Sociales B.O.E.: 7-Ago-97.

CARACTERÍSTICAS DEL CURSO

Ponente:

D. Francisco A. Muñoz García. Ingeniero Técnico Industrial. Master en Prevención de Riesgos Laborales.

Duración y Modalidad: 8 horas. **Presencial** en las instalaciones de COGITIVA.

Fechas y horario: 10 y 11 de Octubre de 17 a 21 horas.

Nº de Plazas: Máximo 25.

Documentación: Se entregará documentación de la materia y normativa de aplicación.

Diploma y sistema de evaluación: Al término del curso se entregará un Diploma de asistencia a aquellos participantes que asistan al menos al 80% de la duración total del curso.

Precio del Curso: **Gratuito.**

LUGAR DE IMPARTICIÓN

Lugar: Salón de Actos del Colegio de Graduados e Ingenieros Técnicos Industriales.
C/ Divina Pastora nº 1 -1º

INSCRIPCIÓN

A PARTIR DE LA RECEPCION DE ESTA CONVOCATORIA Y HASTA LAS 15:00 HORAS DEL DÍA 16 DE SEPTIEMBRE DE 2016, por orden de inscripción, en el Colegio Oficial de Graduados e Ingenieros Técnicos Industriales de Valladolid.

Mari Carmen García. ☎ (983) 304078 copitiva@copitiva.es Horario: de 8 a 15 h.

Se debe enviar el Boletín de Inscripción anexo.

BOLETÍN DE INSCRIPCIÓN

CURSO Estudio de Seguridad y Salud en Líneas de Alta Tensión

DNI	
NOMBRE	
APELLIDOS	
DIRECCIÓN	
CP	
POBLACION	
PROVINCIA	
TELÉFONO	
CORREO ELECTRÓNICO	
TITULACIÓN	
SITUACIÓN LABORAL	<input type="checkbox"/> Trabajador <input type="checkbox"/> Desempleado

NOTAS:

- Para asistir al curso es necesario inscribirse cumplimentando los datos solicitados en este Boletín y remitirlo a copitiva@copitiva.es.
- Reservas por orden de inscripción.